

CARACTERÍSTICAS DE LA CEFALEA Y SÍNTOMAS ASOCIADOS A LA MIGRAÑA EN LA INFANCIA

Artigas J, Candau R, Vaquerizo J, Lorente I,
Vargas L,

Grupo de Estudio de Cefaleas Infantiles. Sociedad
Española de Neuropediatría. (Hospital de Sabadell,
Virgen del Rocío, Badajoz)

Artigas Pallarès, J



**El objetivo del presente estudio
es describir en una muestra
grande de niños con migraña,
tanto las características de la
cefalea como los síntomas
acompañantes.**

Artigas Pallarès, J



PACIENTES Y METODOS

- PERIODO: diciembre 1995 - marzo 1999
- N. PACIENTES: 410 pacientes diagnosticados de migraña (86 con aura, 324 sin aura) por cumplir alguno de los siguientes criterios: Vahlquist, Deubner, Congdom, Prenskey, Kurtz y IHS.
- HISTORIA CLINICA ESTANDARIZADA. PREGUNTAS CERRADAS
- EDAD: 3 - 16 años

Artigas Pallarès, J



HISTORIA CLINICA

- ANTECEDENTES PERSONALES
- ANTECEDENTES FAMILIARES DE MIGRAÑA
- ANTECEDENTES FAMILIARES DE CEFALEA TENSIONAL
- LATERALIZACION DE LA CEFALEA
- ZONA
- TIPO DE CEFALEA
- TIEMPO DE EVOLUCION. EDAD INICIO
- PERIODICIDAD
- PRESENCIA DE AURA
- TIPO DE AURA
- DESENCADENANTES
- SINTOMAS ACOMPAÑANTES
- DURACION
- HORARIO
- RELACION CON EL SUEÑO
- FRECUENCIA
- OTROS SINTOMAS
- EXPLORACION NEUROLOGICA. FONDO DE OJO
- PRUEBAS COMPLEMENTARIAS
- CRITERIOS TAC/RM
- DIAGNOSTICO
- TRATAMIENTOS PREVIOS
- TRATAMIENTO RECOMENDADO. CRISIS
- TRATAMIENTO PROFILACTICO

Artigas Pallarès, J



SINTOMAS ACOMPAÑANTES

- VOMITOS
- NAUSEAS
- FOTOFOBIA
- FONOFOBIA
- DOLOR ABDOMINAL
- VERTIGO
- INCREMENTO CON ACTIVIDAD FISICA
- HEMIPARESIA/HEMIPARESTESIA
- DISFASIA/DISARTRIA
- ALTERACIONES NEUROVEGETATIVAS
- FIEBRE
- ESTADO CONFUSIONAL
- CAMBIO CARACTER
- CAMBIO ASPECTO CARA
- INTERRUMPIR ACTIVIDADES
- MAS DE 5 EPISODIOS

Artigas Pallarès, J



EDAD DE INICIO

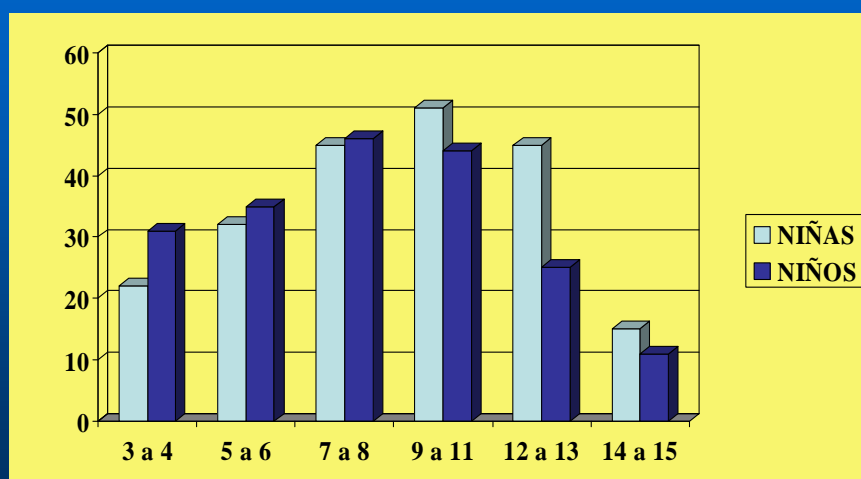

Artigas Pallarès, J



FACTORES DESNCADENANTES

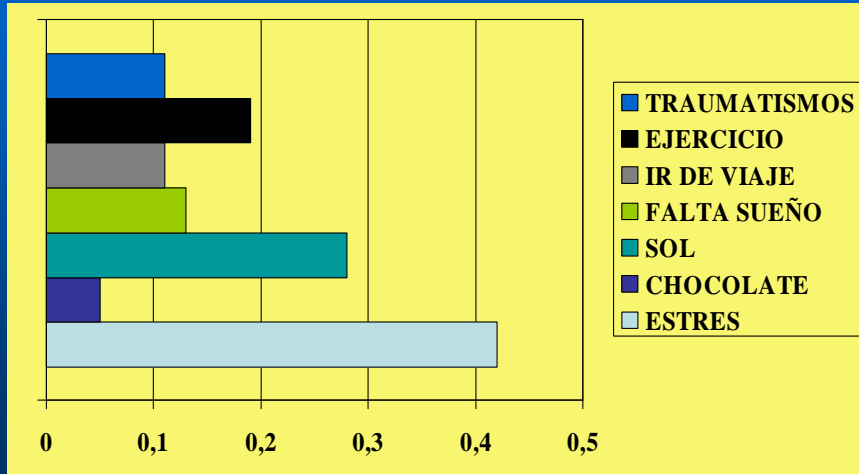

Artigas Pallarès, J



LOCALIZACION

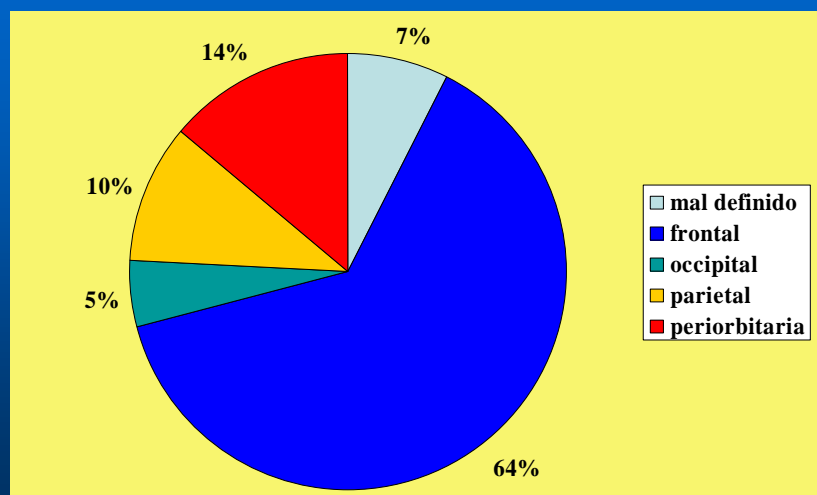

Artigas Pallarès, J



CARACTERISTICAS DEL DOLOR

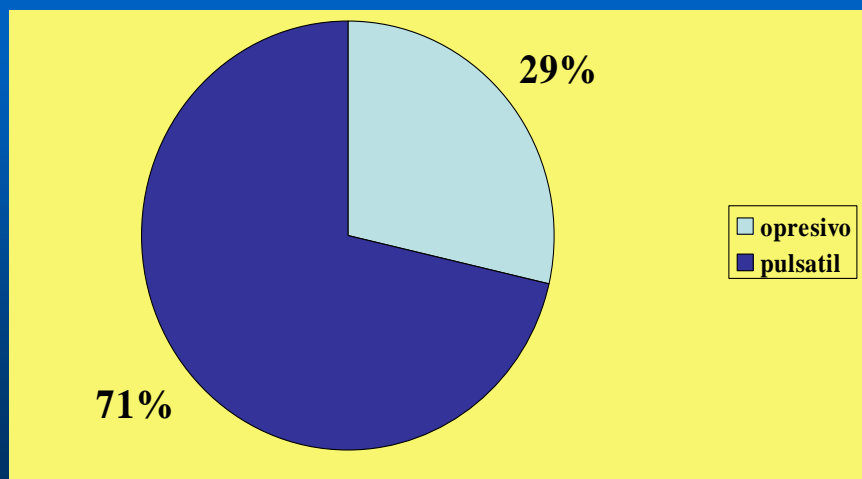

Artigas Pallarès, J



HORARIO

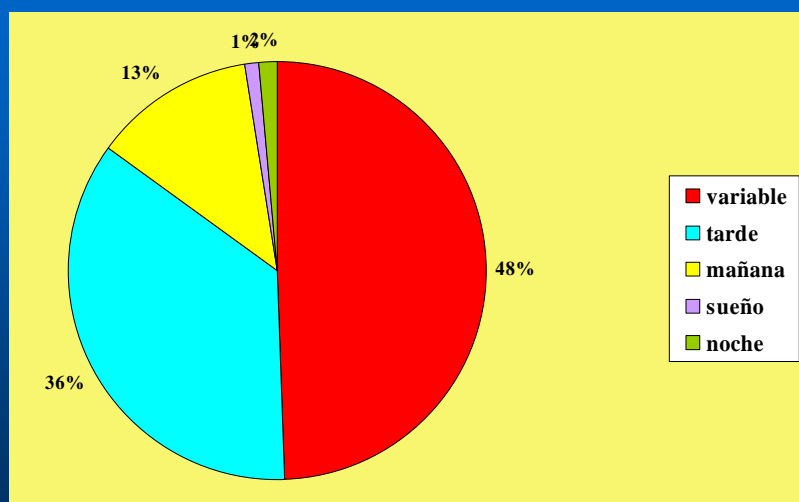

Artigas Pallarès, J



TIPOS DE AURA

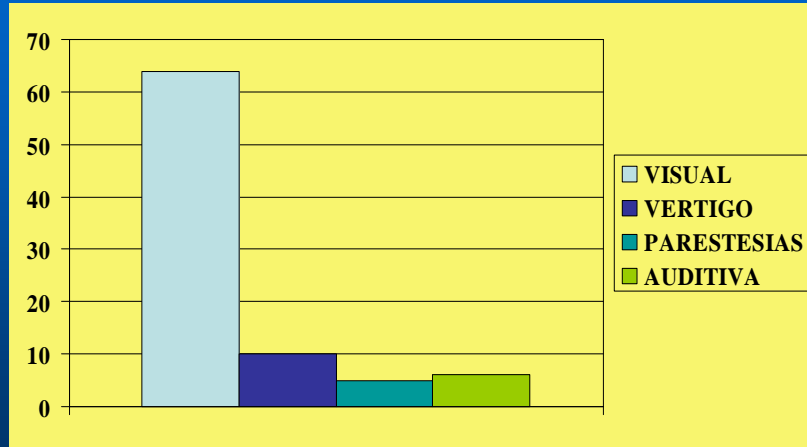

Artigas Pallarès, J



síntomas

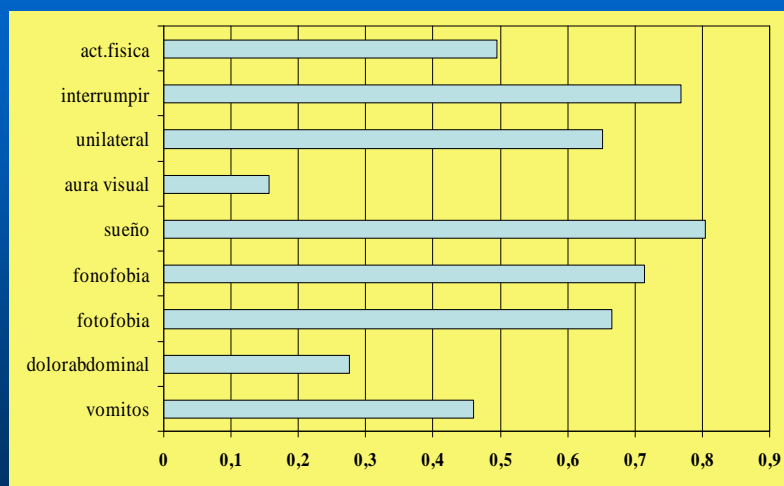

Artigas Pallarès, J



CONCLUSIONES:

Si bien es útil para realizar estudios la utilización de criterios diagnósticos, en la práctica clínica el diagnóstico se debe basar en la experiencia del médico y en un conocimiento amplio de la clínica migrañosa. En el presente estudio hemos pretendido ampliar el perfil clínico de las crisis de migraña.

Artigas Pallarès, J

